

झारखण्ड सरकार
वन, पर्यावरण एवं जलवायु परिवर्तन विभाग

संचिका संख्या-7/पर्या0प्रदू0-09/2016 - 4731

व0प0, राँची दिनांक-14.11.12

अधिसूचना

Ease of Doing Business कार्यक्रम के तहत राज्य में नये उद्योगों की स्थापना को बढ़ावा देने के उद्देश्य से उद्योग स्थापित करने सम्बन्धी प्रक्रिया के सरलीकरण हेतु DIPP के दिशा निर्देश के आलोक में झारखण्ड राज्य प्रदूषण नियंत्रण पर्वद एवं झारखण्ड राज्य पर्यावरण समाघात निर्धारण प्राधिकरण की अहर्ताओं को पूर्ण करने के निमित्त अधिसूचित वन भूमि, नेशनल पार्क, अभ्यारण एवं इको सेंसेटिव जोन से उद्योग स्थापित किये जाने वाले स्थल की दूरी संबंधी प्रक्रियाओं का समाधान निर्धारित समय सीमा के तहत Online करने के निमित्त राज्य सरकार द्वारा निम्न प्रावधान किये जाते हैं :

1. नये उद्योगों की स्थापना हेतु अधिसूचित वन भूमि, नेशनल पार्क, अभ्यारण एवं इको सेंसेटिव जोन से प्रस्तावित स्थल की दूरी संबंधी अहर्ताओं के लिए उद्योग स्थापित करने वाले व्यक्ति/प्राधिकार Online आवेदन कर सकते हैं।
2. Online आवेदन URL; <http://www.advantage.jharkhand.gov.in> पर किया जा सकता है।
3. Online आवेदन समर्पित करने की प्रक्रिया तथा वांछित अभिलेख परिशिष्ट-क पर संलग्न है।
4. संलग्न परिशिष्ट-क के अनुसार अधिसूचित वन भूमि, नेशनल पार्क, अभ्यारण एवं इको सेंसेटिव जोन से उद्योग स्थापित किये जाने वाले स्थल की दूरी सम्बन्धी प्रस्तावों के Online निस्तारण हेतु विहित प्रपत्र, Standard Operating Procedure एवं Timeline निर्धारित किया गया है।
5. Online आवेदन को निस्तारित करने की अधिकतम समय-सीमा निम्नवत् निर्धारित की जाती है :

क्र0 सं0	प्रक्रिया/कार्रवाई	अधिकतम समय सीमा	अभियुक्ति
i.	आवेदक द्वारा वन प्रमण्डल पदाधिकारी के कार्यालय में आवेदन समर्पित करना।	NA	-
ii.	वन प्रमण्डल पदाधिकारी द्वारा आवेदन से संतुष्ट होकर संबंधित वन क्षेत्र पदाधिकारी को जाँच हेतु अग्रसारित करना।	05 कार्य दिवस	वन प्रमण्डल पदाधिकारी द्वारा आवेदन पर इसी नियत समय-सीमा के अन्दर एक पृच्छा की जा सकेगी।
iii.	वन क्षेत्र पदाधिकारी द्वारा स्थल निरीक्षण कर प्रतिवेदन समर्पित करना।	11 कार्य दिवस	-
iv.	वन प्रमण्डल पदाधिकारी द्वारा वन सीमा की दूरी संबंधी प्रतिवेदन अपलोड करना।	05 कार्य दिवस	-
	कुल	21 कार्य दिवस	

6. संबंधित पदाधिकारी द्वारा स्थल निरीक्षण के पश्चात् निरीक्षण प्रतिवेदन 48 घंटे के भीतर Online Portal पर अपलोड करना सुनिश्चित किया जायेगा।

7. यह अधिसूचना तत्काल प्रभाव से लागू मानी जाएगी।

अनु०-यथोक्त।

5. 642-437/17

झारखण्ड राज्यपाल के आदेश से,

(सुनील कुमार)

सरकार के उप सचिव

झापांक-7/पर्या0प्रदू0-09/2016

4731

व०प०, राँची दिनांक- 14.11.17

प्रतिलिपि-अधीक्षक, राजकीय मुद्रणालय, झारखण्ड, राँची को सूचनार्थ एवं असाधारण अंक में प्रकाशनार्थ प्रेषित।

अनुरोध है कि वे इस अधिसूचना की 500 प्रतियाँ विभाग को शीघ्र उपलब्ध करायें।

झापांक-7/पर्या0प्रदू0-09/2016

4731

व०प०, राँची दिनांक- 14.11.17

प्रतिलिपि-सानुलग्नक उप सचिव, मुख्य सचिव कार्यालय, झारखण्ड, राँची/विकास आयुक्त, झारखण्ड, राँची/ सरकार के सभी विभाग/सभी प्रमण्डलीय आयुक्त/विभागाध्यक्ष/निदेशक, उद्योग निदेशालय, झारखण्ड/सभी उपायुक्त, झारखण्ड/सभी क्षेत्रीय मुख्य वन संरक्षक/सभी वन संरक्षक/सभी वन प्रमण्डल पदाधिकारी तथा मुख्यालय स्थित सभी राजपत्रित पदाधिकारियों को सूचनार्थ एवं आवश्यक कार्यार्थ प्रेषित।

सरकार के उप सचिव

Department of Forest Environment and Climate change



Procedure for verification of Distance from notified Forest, National park, Sanctuary & Eco Sensitive Zone

About the Service

Distance from notified Forest, National park, Sanctuary & Eco Sensitive Zone is a pre-requisite to apply for Consent to Establish (CTE) from the Jharkhand State Pollution Control Board.

Ownership of land is not required for application.

Documents Required

- Village map or Cadastral map in PDF format of scale 16"=1 mile depicting the proposed land clearly

Application Fields

S.No	Field Name	Type	Data Options	Format
Basic Information				
1	Applicant type	Drop Down menu	1. Institutional 2. Individual 3. District Mining Officer (DMO)/ Assistant Mining Officer (AMO)	Pre-defined values
2	Mobile no	Open Field	N/A	10 digit numeric
3	Organization Name	Open Field	N/A	Alpha numeric
4	Please verify mobile number	Button and OTP field	N/A	Alpha numeric OTP will be sent on provided mobile number
5	Email ID	Open Field	N/A	Email format
6	Location of Land	Drop Down Menu	1. Urban 2. Rural	Pre-defined values
7	Category	Drop Down Menu	As per Activity of the industry as defined by Jharkhand State Pollution Control Board	Pre-defined values
8	Institutional Type	Drop Down Menu	1. Government 2. Non-Government	Pre-defined values
9	District Name	Drop Down Menu	Select as per location of proposed industrial unit	Pre-defined values
10	Division	Drop Down Menu	As per the defined divisions by Department of Forest, Environment and Climate Change	Pre-defined values as per the district selected
11	Range	Drop Down Menu	As per the defined range by Department of Forest, Environment and Climate Change	Pre-defined values as per the division selected
12	Name of Village	Open Field	As per the land details of the Unit location	Alphanumeric
13	Thana Name	Open Field	As per the land details of the Unit location	Alphanumeric
Details of Battery Point				
14	Thana No.	Open Field	As per the land details of the Unit	Numeric

Department of Forest Environment and Climate change



			location	
15	Khata No.	Open Field	As per the land details of the Unit location	Numeric
16	Khesra No.	Open Field	As per the land details of the Unit location	Alphanumeric
17	Industry Battery Point	Open Field	One word description of the point in the unit that emits pollution	Alphanumeric
18	Distance from Forest (in meter)	Open field	Approximate distance of the industry battery point from the nearest forest land	Numeric
19	Latitude of the Battery Point	Open Field	Latitude	Optional Alphanumeric
20	Longitude of the Battery Point	Open Field	Longitude	Optional Alphanumeric
21	Village Map or Cadastral Map in pdf format (16"=1mile)	Button	File Upload	PDF format
22	Save Application	Button	Save the Form	

1235

Department of Forest Environment and Climate change



Form Interface (Applicant)

Application Form for Forest Environment and Climate change

Personal Information

Applicant Type: Mobile No: Mobile No:

Organization / Name: Please Verify Your Mobile No:

E-Mail Id: Location of Land:

Category: Address:

Institutional Type: Address:

District Name: Division:

Range: Name of Village:

Forest Environment and Climate change

Thana Name: Thana No: Thana No:

Khata No: Khata No: Khata No:

Industry Battery Point: Distance from Forest (in Meter): Distance from Forest:

Institute of Battery Point: Longitude of Battery Point: Long:

Village Name: Village No: Village No:

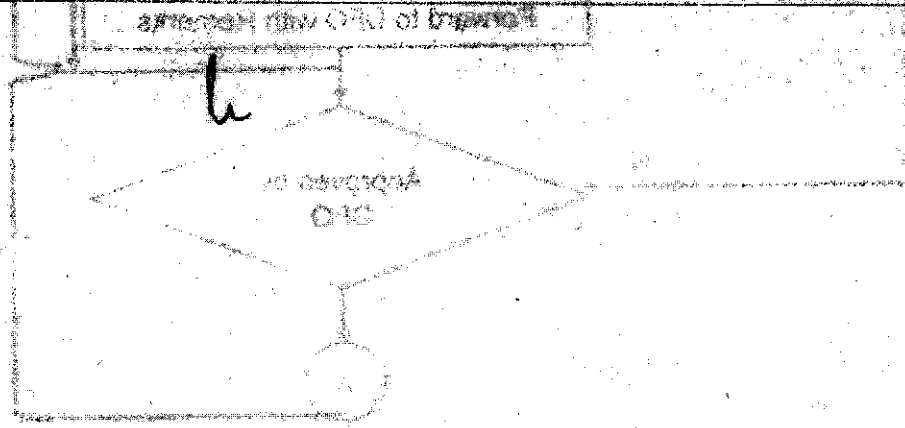



Process Flow

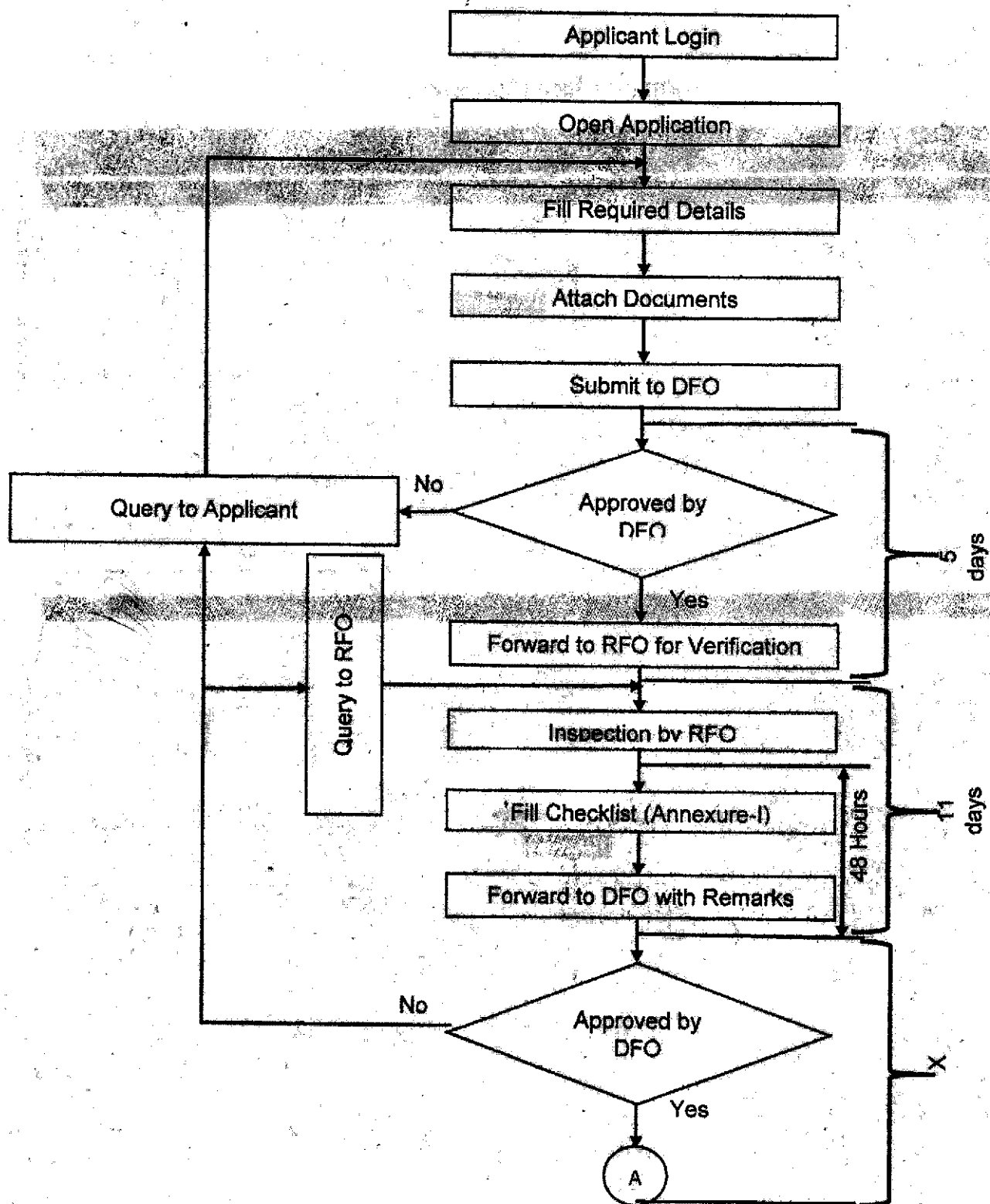

DFO	Divisional Forest Officer	RFO	Range Forest Officer
Time line: Verification of Distance from Forest Land/ Protected Area in 21 Working days (Maximum).			

Department of Forest Environment and Climate change

123

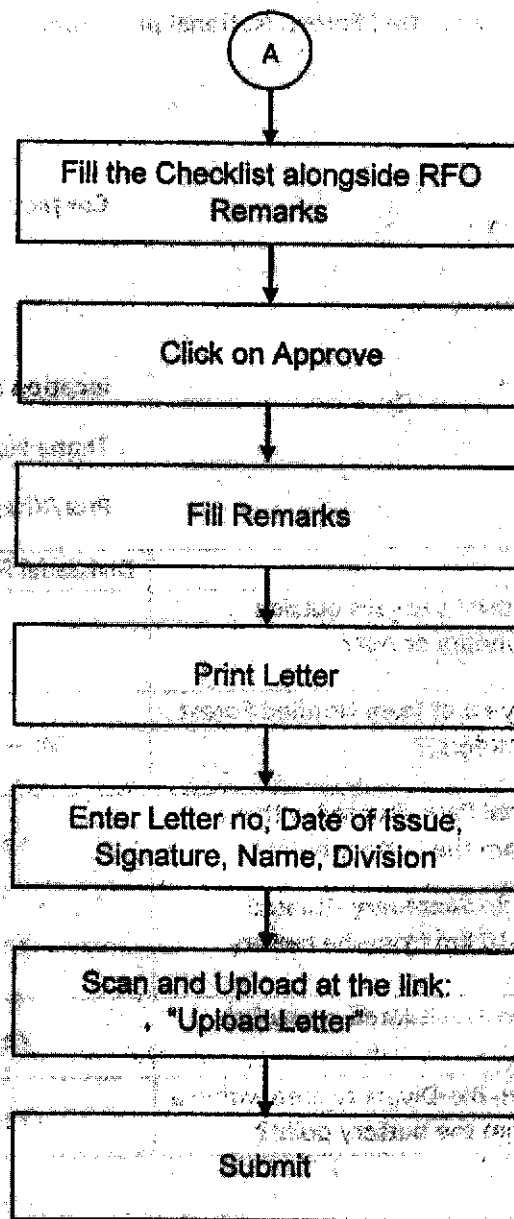

DFO	Divisional Forest Officer	RFO	Range Forest Officer
Time line: Verification of Distance from Forest Land/ Protected Area in 21 Working days (Maximum).			

Department of Forest Environment and Climate change

Annexure-I - Report Format

Distance from notified Forest, National park, Sanctuary & Eco Sensitive Zone

Name of Applicant:

Organization Name:

Email ID:

Contact:

Location of Proposed Land:

District:

Name of The Circle:

location of Battery Point:

Thana No.:

Thana Name:

Khata No.:

Plot/Khesra No.:

S.No	Checkpoint	Divisional Forest Officer	Ranger Forest Officer
1.	Whether the proposed site falls outside notified forest boundary or not?	Yes/No	Yes/No
2.	Distance of Battery Point from Notified Forest Land (distance in meters)?	Mt-----	Mt-----
3.	Is there any National Park situated within a radius of 10 Km from the battery point?	Yes/No	Yes/No
4.	Is there any Wild Life Sanctuary situated within a radius of 10 Km from the battery point?	Yes/No	Yes/No
5.	Is the proposed project situated in any Eco Sensitive Zone?	Yes/No	Yes/No
6.	Is there any notified Bio-Diversity area within a radius of 10 Km from the battery point?	Yes/No	Yes/No

Division.....

Letter No.

Date of issue

Signature.

Divisional Forest Officer