



**कार्यालय :- प्रधान मुख्य वन संरक्षक, विकास,  
झारखण्ड, राँची**

वन भवन, डोरण्डा, राँची

E-mail :- apccfdevjkh@jharkhandmail.gov.in, Phone & Fax No. 0651-2481813



पत्रांक : 01/यो0बजट-13/2017- 1036 दिनांक : 10.08.2018

प्रेषक,

प्रधान मुख्य वन संरक्षक, विकास  
झारखण्ड, राँची ।

सेवा में,

वन प्रमण्डल पदाधिकारी, दुमका वन प्रमंडल/जामताड़ा वन प्रमंडल/  
साहेबगंज वन प्रमंडल/सामाजिक वानिकी प्रमंडल, आदित्यपुर/ सामाजिक  
वानिकी प्रमंडल, चाईबासा/लातेहार वन प्रमंडल/राँची वन प्रमंडल/  
जमशेदपुर वन प्रमंडल ।

**विषय :-** वित्तीय वर्ष 2018-19 में कार्यान्वित की जाने वाली "वन प्रबंधन सुविधायें"  
योजना (जनजातीय क्षेत्र उपयोजना) के अंतर्गत वित्तीय वर्ष 2017-18 में शुरू  
किये गये वनरक्षी आवास निर्माण (चार फ्लैट का एक यूनिट) को पूर्ण करने हेतु  
कुल **रु0 229.634 लाख (दो करोड़ उनतीस लाख तिरसठ हजार, चार  
सौ रुपये)** मात्र राशि का ऑन लाईन उप आवंटन (Online Sub Allotment) ।

**प्रसंग:-** विभागीय स्वीकृत्यादेश संख्या-4/यो0ब0-21/2017-51/स्वी0 व0प0  
दिनांक-15.03.2018 एवं विभागीय आवंटन आदेश संख्या- 04/यो0ब0-21/  
2017-56/आ0 व0प0 दिनांक-31.07.2018 ।

महाशय,

उपरोक्त विषयक प्रसंगाधीन पत्र के आलोक में बजट मुख्य शीर्ष 2406-  
वानिकी तथा वन्य प्राणी, उप मुख्य शीर्ष-01 वानिकी, लघु शीर्ष- 796 जनजातीय क्षेत्र  
उपयोजना, उप शीर्ष-15-वन प्रबंधन सुविधायें योजना के अंतर्गत वित्तीय वर्ष 2018-19 में  
उपबंध के अंतर्गत स्वीकृत राशि में कुल **रु0 229.634 लाख (दो करोड़ उनतीस लाख  
तिरसठ हजार, चार सौ रुपये)** मात्र का उप आवंटन निम्नलिखित इकाईयों में किया जाता  
है:-

प्राथमिक इकाई	विपत्र कोड	(राशि लाख में)
मजदूरी	19S240601796150103	91.854
आपूर्ति एवं सामग्री	19S240601796150323	137.780
कुल :-		<b>229.634</b>

2. अधीक्षण अभियंता, ग्रामीण विकास विभाग द्वारा दी गई तकनीकी स्वीकृति में  
त्रुटियाँ पाए जाने के कारण पूर्व प्रदत्त तकनीकी स्वीकृति को अधीक्षण अभियंता, भवन निर्माण  
विभाग से पुनः तकनीकी स्वीकृति प्राप्त किया गया है। अधीक्षण अभियंता, भवन निर्माण विभाग  
द्वारा 30.876 लाख (तीस लाख सतासी हजार छः सौ) रुपये की तकनीकी स्वीकृति प्रदान की  
गई है। विगत वर्ष 18.790 लाख (अठारह लाख उनासी हजार) रुपये इस कार्य के लिए राशि  
उप आवंटित है, शेष प्रति फ्लैट 12.086 लाख (बारह लाख आठ हजार छः सौ) रुपये की दर  
से राशि उप आवंटित की जा रही है (तकनीकी स्वीकृति प्राप्त प्राक्कलन की छायाप्रति  
संलग्न)।

3. इस राशि की निकासी एवं व्ययन पदाधिकारी **अनुलग्नक-1** पर वर्णित वन प्रमण्डल पदाधिकारी होंगे जो अपने समुख अंकित कार्यों की राशि से अपने-अपने कार्यालयों के कार्यों के लिए उत्तरदायी होंगे एवं विभाग को ससमय भौतिक एवं वित्तीय प्रगति प्रतिवेदन तथा उपयोगिता प्रमाण पत्र समर्पित करेंगे। ऑन लाईन उप आवंटन की प्रति **अनुलग्नक-2** पर द्रष्टव्य है।
4. इस योजना का कोड संख्या-19S240601796150103 एवं 19S240601796150323, है, जो कोषागार से राशि निकासी के लिए प्रस्तुत विपत्रों एवं व्यय प्रतिवेदन में अनिवार्य रूप से अंकित किया जाएगा।
5. इस योजना के नियंत्री पदाधिकारी प्रधान मुख्य वन संरक्षक, झारखण्ड होंगे, जिनके मार्गदर्शन में प्रधान मुख्य वन संरक्षक, विकास के द्वारा योजना कार्यान्वयन का सतत अनुश्रवण सुनिश्चित किया जायेगा। योजनांतर्गत प्रत्येक माह हेतु निर्धारित वित्तीय एवं भौतिक लक्ष्य के विरुद्ध प्रगति से वन, पर्यावरण एवं जलवायु परिवर्तन विभाग को अवगत कराया जायेगा।
6. निकासी एवं व्ययन पदाधिकारियों द्वारा योजना का सफल कार्यान्वयन सुनिश्चित किया जायेगा। निकासी एवं व्ययन पदाधिकारियों के द्वारा कार्यान्वयनाधीन योजनाओं का नियमित निरीक्षण करते हुए निर्धारित प्रक्रिया के अनुसार कार्य सम्पन्न कराया जायेगा तथा प्रत्येक माह की पाँच तारीख तक अपने नियंत्री पदाधिकारी को वित्तीय एवं भौतिक प्रगति प्रतिवेदन समर्पित किया जायेगा।
7. वित्त विभाग के पत्रांक-2561 दिनांक-17.04.1998 के आलोक में निकासी एवं व्ययन पदाधिकारियों द्वारा यह सुनिश्चित किया जायेगा कि किसी भी परिस्थिति में उप आवंटित राशि से अधिक की निकासी एवं व्यय नहीं किया जायेगा तथा एतद् संबंधी-पत्र-परिपत्र का अनुपालन सुनिश्चित किया जाएगा।
8. सभी निकासी एवं व्ययन पदाधिकारियों द्वारा राशि की निकासी एवं व्यय झारखण्ड कोषागार संहिता के नियम सं0-174 एवं वित्त विभाग द्वारा समय-समय पर निर्गत सुसंगत दिशा-निर्देशों के अनुरूप करना सुनिश्चित किया जायेगा।
9. मजदूरी का भुगतान श्रम नियोजन एवं प्रशिक्षण विभाग, झारखण्ड सरकार द्वारा निर्धारित अद्यतन दर के अनुरूप किया जायेगा। मजदूरी मद में स्वीकृत राशि का व्यय योजना के परिमाणकों के अंतर्गत एवं निर्धारित मजदूरी दर के अनुरूप वास्तविक व्यय तक सीमित रखना सुनिश्चित किया जायेगा।
10. निकासी एवं व्ययन पदाधिकारी यह सुनिश्चित करेंगे कि इस योजना अंतर्गत मजदूरी मद में मजदूरों को भुगतान श्रम नियोजन, प्रशिक्षण एवं कौशल विकास विभाग के निर्धारित दर तक सिमित रहेगा एवं भुगतान की जाने वाली राशि का भुगतान मजदूरों के बैंक खाते/ डाक घर खाते के माध्यम से ही किया जायेगा। साथ ही सामग्री के भुगतान के संबंध में विभागीय पत्रांक 1204 दिनांक 20.03.2017 का अनुपालन सुनिश्चित किया जायेगा।
11. उक्त स्वीकृति राशि के विरुद्ध निर्माण कार्य से संबंधित विभागीय संकल्प संख्या- 3916 दिनांक-13.09.2012 का अक्षरशः अनुपालन किया जाएगा।
12. नियंत्री तथा निकासी एवं व्ययन पदाधिकारी की यह जिम्मेवारी रहेगी, अगर वे देखें कि यदि कोई ऐसी योजना का कार्य के विरुद्ध राशि का व्यय किया जा रहा है, जिसे

दूसरे स्त्रोत से राशि मिल रही है या मिलने जा रही है, तो इसकी निकासी रोककर इसके निराकरण हेतु सूचना संबंधित पदाधिकारी या विभाग को तुरंत देंगे।

13. योजनाओं में सामग्री का क्रय वित्त विभाग द्वारा समय-समय पर निर्गत दिशा-निर्देश एवं वित्तीय नियमों तथा वन एवं पर्यावरण विभाग के संकल्प संख्या-940 दिनांक 16.03.1992 द्वारा क्षेत्रीय मुख्य वन संरक्षक/मुख्य वन संरक्षक की अध्यक्षता में गठित क्रय समिति की अनुशंसाओं के अनुसार किया जायेगा।

14. निकासी एवं व्ययन पदाधिकारी द्वारा Account Code Vol (III) की धारा 288 के अनुसार अपने कार्यालय का मासिक लेखा आगामी माह की 5वीं तारीख तक महालेखाकार कार्यालय में जमा करना सुनिश्चित किया जायेगा तथा लेखा का त्रैमासिक Reconciliation ससमय निश्चित रूप से कराना सुनिश्चित किया जायेगा।

15. स्वीकृत राशि का भुगतान वित्त विभागीय पत्रांक 3542 दिनांक 19.12.2013 में निरूपित प्रावधानों के अनुरूप किया जायेगा।

16. स्वीकृत्यादेश में निहित समस्त दिशा-निर्देशों का ससमय अनुपालन अक्षरशः सुनिश्चित किया जायेगा।

अनुलग्नक :- यथोक्त ।

विश्वासभाजन,  
प्रधान मुख्य वन संरक्षक, विकास,  
झारखण्ड, राँची

ज्ञापांक- 01/यो0बजट-13/2017-1036 दिनांक- 10.8.2018

प्रतिलिपि :- अनुलग्नक सहित अपर प्रधान मुख्य वन संरक्षक एवं निदेशक, प्रसार वानिकी, दक्षिणी छोटानागपुर, राँची/ क्षेत्रीय मुख्य वन संरक्षक, दुमका/ पलामू/ राँची/ जमशेदपुर/ वन संरक्षक, प्रादेशिक अंचल, दुमका/ देवघर/ मेदिनीनगर/ राँची/ जमशेदपुर/ एनवीस सेन्टर, डोरण्डा, राँची को सूचनार्थ एवं आवश्यक कार्रवाई प्रेषित।

अनुलग्नक :- यथोक्त ।

प्रधान मुख्य वन संरक्षक, विकास,  
झारखण्ड, राँची

ज्ञापांक- 01/यो0बजट-13/2017-1036 दिनांक- 10.8.2018

प्रतिलिपि :- अनुलग्नक सहित कोषागार पदाधिकारी, दुमका/ जामताड़ा/ साहेबगंज/ जमशेदपुर/ चाईबासा/ लातेहार/ डोरण्डा, राँची को सूचनार्थ एवं आवश्यक कार्रवाई हेतु प्रेषित।

अनुलग्नक :- यथोक्त ।

प्रधान मुख्य वन संरक्षक, विकास,  
झारखण्ड, राँची

वित्तीय वर्ष 2018-19 में कार्यान्वित की जाने वाली वन प्रबंधन सुविधायें (जनजातीय क्षेत्र उपयोजना) के अंतर्गत वित्तीय वर्ष 2017-18 में शुरू किये गये वनरक्षी आवास (चार फ्लैट का एक यूनिट) को पूर्ण करने हेतु प्रमण्डलवार भौतिक एवं वित्तीय लक्ष्य

(राशि लाख में)

क्र०	प्रमण्डल का नाम	भौतिक लक्ष्य यूनिट की संख्या (चार फ्लैट का एक यूनिट)	वित्तीय वर्ष 2018-19		
			मजदूरी	आपूर्ति एवं सामग्री	कुल
1	दुमका वन प्रमंडल, दुमका	2	9.668	14.504	24.172
2	जामताड़ा वन प्रमंडल, जामताड़ा	1	4.834	7.252	12.086
3	साहेबगंज वन प्रमंडल, साहेबगंज	2	9.668	14.504	24.172
4	सामाजिक वानिकी प्रमण्डल आदित्यपुर	2	9.668	14.504	24.172
5	सामाजिक वानिकी प्रमण्डल चाईबासा	2	9.668	14.504	24.172
6	लातेहार वन प्रमंडल, लातेहार	2	9.668	14.504	24.172
7	राँची वन प्रमंडल, राँची	2	9.668	14.504	24.172
8	जमशेदपुर वन प्रमंडल, जमशेदपुर	6	29.012	43.504	72.516
सकल योग :-		19	91.854	137.780	229.634

प्रधान मुख्य वन संरक्षक, विकास  
झारखण्ड, राँची।

### तीय वर्ष 2018-19 में आवंटित राशि की विवरणी :-

TREASURY	DDO CODE	DDO NAME	DDO DESG	19S240601796150103	19S240601796150323	Total
Dumka	DMKFOR010	Abhishek Kumar	D.F.O.Dumka	966800 (48198)	1450400 (48208)	2417200
Jamtara	JMTFOR001	Raj Kumar Sah	D.F.O. Jamtara	483400 (48199)	725200 (48209)	1208600
Sahebganj	SBJFOR001	Manish Kumar Tiwary	Div.For.Off.Sahibganj	966800 (48200)	1450400 (48210)	2417200
Jamshedpur	JSRFOR116	Shashi Kumar	D.F.O. S.F.Div.Adityapur Jsr.	966800 (48202)	1450400 (48211)	2417200
Singhbhum West	SGHFOR001	Sri. Laxmi Nath Baraik	D.F.O.Social Forestry Div.Cbsa	966800 (48203)	1450400 (48212)	2417200
Latehar	LTRFOR001	Ved Prakash Kamboj	Dfo Forest Div Latehar	966800 (48204)	1450400 (48213)	2417200
Doranda	DRNFWL013	Rajeev Lochan Bakshi	Dfo. Ranchi Forest Division Ra	966800 (48205)	1450400 (48214)	2417200
Jamshedpur	JSRFOR051	Shaba Alam Ansari	D.F.O.Jamshedpur Prm.Jsr.	2901200 (48206)	4350400 (48215)	7251600

**कुल आवंटित राशि :- 22963400 ( दो करोड उन्तीस लाख तीरसठ हजार चार सौ ) रूपये मात्र |**

**टिप्पणी :- (#) को आवंटन ऐक्सेस नंबर समझा जाए**

**आवंटन आदेश**

**आरखंड सरकार**

आलू वित्तीय वर्ष 2018-19 में व्यय हेतु निम्नांकित दर्शाए गए बजट शीर्ष के सामने अंकित राशि आवंटित की जाती है।

पत्र संख्या - 01/YB-13/2017/1036

दिनांक - 10-Aug-2

क्रमांक	विपत्र कोड	एक्सेस नं	निकासी एवं व्ययन पदा.	आवंटित राशि
1	S 19 240601796150103 2406 - वानिकी तथा वन्य प्राणी 01 - वानिकी 796 - जनजातीय क्षेत्र उपयोगना 15 - वन प्रबंधन सुविधायें 01 - वेतन एवं भत्ते 03 - मजदूरी State Scheme	48198	DMKFOR010 ABHISHEK KUMAR D.F.O.DUMKA	966,800.00 रुपये नौ लाख छछट हजार आठ सौ
	State Scheme : FOREST MANAGEMENT FACILITIES(0342) Central Scheme : NA			
2	S 19 240601796150103 2406 - वानिकी तथा वन्य प्राणी 01 - वानिकी 796 - जनजातीय क्षेत्र उपयोगना 15 - वन प्रबंधन सुविधायें 01 - वेतन एवं भत्ते 03 - मजदूरी State Scheme	48199	JMTFOR001 RAJ KUMAR SAH D.F.O. JAMTARA	483,400.00 रुपये चार लाख तिरयासी हजार चार सौ
	State Scheme : FOREST MANAGEMENT FACILITIES(0342) Central Scheme : NA			
3	S 19 240601796150103 2406 - वानिकी तथा वन्य प्राणी 01 - वानिकी 796 - जनजातीय क्षेत्र उपयोगना 15 - वन प्रबंधन सुविधायें 01 - वेतन एवं भत्ते 03 - मजदूरी State Scheme	48200	SBJFOR001 MANISH KUMAR TIWARY DIV.FOR.OFF.SAHIBG NJ	966,800.00 रुपये नौ लाख छछट हजार आठ सौ
	State Scheme : FOREST MANAGEMENT FACILITIES(0342) Central Scheme : NA			

योग:

2,417,000.00

क्रमिक योग:

रुपये चौइस लाख सत्र ह हजार

  
(SHRI SATNAM SINGH)  
CCF, D. BAHAMANS RANCHI

क्रमांक	विपत्र कोड	एक्सेस नं	निकासी एवं व्ययन पदा.	आवंटित राशि
4	S 19 240601796150103 2406 - वानिकी तथा वन्य प्राणी 01 - वानिकी 796 - जनजातीय क्षेत्र उपयोगना 15 - वन प्रबंधन सुविधायें 01 - वेतन एवं भत्ते 03 - मजदूरी <b>State Scheme</b>  State Scheme : FOREST MANAGEMENT FACILITIES(0342) Central Scheme : NA	48202	JSRFOR116  SHASHI KUMAR  D.F.O. S.F.DIV.ADITYAPUR JSR.	966,800.00  रुपये नौ लाख छछट हजार आठ सौ
5	S 19 240601796150103 2406 - वानिकी तथा वन्य प्राणी 01 - वानिकी 796 - जनजातीय क्षेत्र उपयोगना 15 - वन प्रबंधन सुविधायें 01 - वेतन एवं भत्ते 03 - मजदूरी <b>State Scheme</b>  State Scheme : FOREST MANAGEMENT FACILITIES(0342) Central Scheme : NA	48203	SGHFOR001  SRI. LAXMI NATH BARAIK  D.F.O. SOCIAL FORESTRY DIV.CBSA	966,800.00  रुपये नौ लाख छछट हजार आठ सौ
6	S 19 240601796150103 2406 - वानिकी तथा वन्य प्राणी 01 - वानिकी 796 - जनजातीय क्षेत्र उपयोगना 15 - वन प्रबंधन सुविधायें 01 - वेतन एवं भत्ते 03 - मजदूरी <b>State Scheme</b>  State Scheme : FOREST MANAGEMENT FACILITIES(0342) Central Scheme : NA	48204	LTRFOR001  VED PRAKASH KAMBOJ  DFO FOREST DIV LATEHAR	966,800.00  रुपये नौ लाख छछट हजार आठ सौ

योग:

2,900,400.00

क्रमिक योग:

रुपये तीरपन लाख सत्रह हजार चार सौ

5,317,400.00

  
(SHRI SATNAM SINGH)  
FCF, D. B. ADITYAPUR, RANCHI

क्रमांक	विपत्र कोड	एक्सेस नं	निकासी एवं व्ययन पदा.	आवृत्ति राशि
7	S 19 240601796150103 2406 - वानिकी तथा वन्य प्राणी 01 - वानिकी 796 - जनजातीय क्षेत्र उपयोगना 15 - वन प्रबंधन सुविधायें 01 - वेतन एवं भत्ते 03 - मजदूरी <b>State Scheme</b>  State Scheme : FOREST MANAGEMENT FACILITIES(0342) Central Scheme : NA	48205	DRNFWL013  RAJEEV LOCHAN BAKSHI  DFO. RANCHI FOREST DIVISION RA	966,800.00  रुपये नौ लाख छह हजार आठ सौ
8	S 19 240601796150103 2406 - वानिकी तथा वन्य प्राणी 01 - वानिकी 796 - जनजातीय क्षेत्र उपयोगना 15 - वन प्रबंधन सुविधायें 01 - वेतन एवं भत्ते 03 - मजदूरी <b>State Scheme</b>  State Scheme : FOREST MANAGEMENT FACILITIES(0342) Central Scheme : NA	48206	JSRFOR051  SHABA ALAM ANSARI  D.F.O. JAMSHEDPUR PRM JSR.	2,901,200.00  रुपये उन्तीस लाख एक हजार दो सौ
9	S 19 240601796150323 2406 - वानिकी तथा वन्य प्राणी 01 - वानिकी 796 - जनजातीय क्षेत्र उपयोगना 15 - वन प्रबंधन सुविधायें 03 - प्रशासनिक व्यय 23 - आपूर्ति एवं सामग्री <b>State Scheme</b>  State Scheme : FOREST MANAGEMENT FACILITIES(0342) Central Scheme : NA	48208	DMKFOR010  ABHISHEK KUMAR  D.F.O.DUMKA	1,450,400.00  रुपये चौदह लाख पचास हजार चार सौ

योग:

5,318,400.00

क्रमिक योग:

रुपये एक करोड छः लाख पैंतीस हजार आठ सौ

10,635,800.00



(SHRI SATNAM SINGH)

CCF, D.D. (RANCHI) RANCHI



क्रमांक	विपत्र कोड	एक्सेस नं	निकासी एवं व्ययन पदा.	आवंटित राशि
10	S 19 240601796150323 2406 - वानिकी तथा वन्य प्राणी 01 - वानिकी 796 - जनजातीय क्षेत्र उपयोगना 15 - वन प्रबंधन सुविधायें 03 - प्रशासनिक व्यय 23 - आपूर्ति एवं सामग्री <b>State Scheme</b>  State Scheme : FOREST MANAGEMENT FACILITIES(0342) Central Scheme : NA	48209	JMTFOR001  RAJ KUMAR SAH  D.F.O. JAMTARA	725,200.00  रुपये सात लाख पच्चीस हजार दो सौ
11	S 19 240601796150323 2406 - वानिकी तथा वन्य प्राणी 01 - वानिकी 796 - जनजातीय क्षेत्र उपयोगना 15 - वन प्रबंधन सुविधायें 03 - प्रशासनिक व्यय 23 - आपूर्ति एवं सामग्री <b>State Scheme</b>  State Scheme : FOREST MANAGEMENT FACILITIES(0342) Central Scheme : NA	48210	SBJFOR001  MANISH KUMAR TIWARY  DIV.FOR.OFF.SAHIBG No	1,450,400.00  रुपये चौदह लाख पचास हजार चार सौ
12	S 19 240601796150323 2406 - वानिकी तथा वन्य प्राणी 01 - वानिकी 796 - जनजातीय क्षेत्र उपयोगना 15 - वन प्रबंधन सुविधायें 03 - प्रशासनिक व्यय 23 - आपूर्ति एवं सामग्री <b>State Scheme</b>  State Scheme : FOREST MANAGEMENT FACILITIES(0342) Central Scheme : NA	48211	JSRFOR116  SHASHI KUMAR  D.F.O. S.F.DIV.ADITYAPUR JSR.	1,450,400.00  रुपये चौदह लाख पचास हजार चार सौ

योग:

3,626,000.00

क्रमिक योग:

रुपये एक करोड बयालीस लाख इकसठ हजार आठ सौ

14,261,800.00

  
(SHRI SATNAM SINGH)  
CCF DEBARKHANA RANCHI

क्रमांक	विपत्र कोड	एक्सेस नं	निकासी एवं व्ययन पदा.	आवंटित राशि
13	S 19 240601796150323 2406 - वानिकी तथा वन्य प्राणी 01 - वानिकी 796 - जनजातीय क्षेत्र उपयोगना 15 - वन प्रबंधन सुविधायें 03 - प्रशासनिक व्यय 23 - आपूर्ति एवं सामग्री <b>State Scheme</b>  State Scheme : FOREST MANAGEMENT FACILITIES(0342) Central Scheme : NA	48212	SGHFOR001  SRI. LAXMI NATH BARAIK  D.F.O.SOCIAL FORESTRY DIV.CBSA	1,450,400.00  रुपये चौदह लाख पचास हजार चार सौ
14	S 19 240601796150323 2406 - वानिकी तथा वन्य प्राणी 01 - वानिकी 796 - जनजातीय क्षेत्र उपयोगना 15 - वन प्रबंधन सुविधायें 03 - प्रशासनिक व्यय 23 - आपूर्ति एवं सामग्री <b>State Scheme</b>  State Scheme : FOREST MANAGEMENT FACILITIES(0342) Central Scheme : NA	48213	LTRFOR001  VED PRAKASH KAMBOJ  DFO FOREST DIV LATEHAR	1,450,400.00  रुपये चौदह लाख पचास हजार चार सौ
15	S 19 240601796150323 2406 - वानिकी तथा वन्य प्राणी 01 - वानिकी 796 - जनजातीय क्षेत्र उपयोगना 15 - वन प्रबंधन सुविधायें 03 - प्रशासनिक व्यय 23 - आपूर्ति एवं सामग्री <b>State Scheme</b>  State Scheme : FOREST MANAGEMENT FACILITIES(0342) Central Scheme : NA	48214	DRNFWL013  RAJEEV LOCHAN BAKSHI  DFO. RANCHI FORES DIVISION RA	1,450,400.00  रुपये चौदह लाख पचास हजार चार सौ

योग:

4,351,200.00

क्रमिक योग:

रुपये एक करोड छियासी लाख तेरह हजार

18,613,000.00



(SHRI SATNAM SINGH)



PCCF, D.D. (MANGA) RANCHI

क्रमांक	विपत्र कोड	एक्सेस नं	निकासी एवं व्ययन पदा.	आवंटित राशि
16	S 19 240601796150323 2406 - वानिकी तथा वन्य प्राणी 01 - वानिकी 796 - जनजातीय क्षेत्र उपयोजना 15 - वन प्रबंधन सुविधायें 03 - प्रशासनिक व्यय 23 - आपूर्ति एवं सामग्री <b>State Scheme</b>  State Scheme : FOREST MANAGEMENT FACILITIES(0342) Central Scheme : NA	48215	JSRFOR051  SHABA ALAM ANSARI  D.F.O.JAMSHEDPUR PRM.JSR.	4,350,400.00  रुपये तीरयालीस लाख पचास हजार चार सौ



योग:

4,350,400.00

क्रमिक योग:

रुपये दो करोड उन्तीस लाख तीरसठ हजार चार सौ

22,963,400.00

*(Signature)*  
(SHRI SANJAM SINGH)  
PCCF, DUMKIN (S) RANCHI



# अधीक्षण अभियंता का कार्यालय

भवन निर्माण विभाग, छोटानागपुर अंचल, राँची।



लाइन टैंक रोड, राँची नगर निगम के समीप, राँची-834001 Tel. : 0651-2200049, e-mail - sebcdchotanag-jhr@nic.in

पत्रांक 1029/अनु०

दिनांक 15.5.18

सेवा में,

वन संरक्षक,  
वन प्रमण्डल पदाधिकारी,  
राँची वन प्रमण्डल, राँची।

विषय:- वन विभाग अन्तर्गत चतुर्थ वर्गीय कर्मचारियों के आवास का निर्माण कार्य के प्राक्कलन के संबंध में।

प्रसंग:- आपका पत्रांक-1402 अनु० दिनांक:-26.4.2018

महाशय,

उपर्युक्त विषयक प्रासंगिक पत्र से प्राप्त प्राक्कलन जिसकी जॉचोपरान्त राशि ₹30,87,600/- मात्र आती है को तकनीकी अनुमोदन प्रदान करते हुए मूल में अग्रतर कार्रवाई हेतु लौटाई जा रही है।

अनु०:- यथोक्त।

विश्वासभाजन,

*L. K. Jha*

अधीक्षण अभियंता,

भवन निर्माण विभाग, छोटानागपुर अंचल, राँची।  
15.5.18

143-  
386

**PROPOSED ESTIMATED**

**FOR**

**4<sup>th</sup> GRADE QUATER**

**IN**

**FOREST DEPARTMENT**

*Est. Cost ₹ 30,87,600/-*

ARCHITECT GROUP  
HARIHAR SINGH, ROAD  
MORABADI, RANCHI  
Mob. 9430301756

ESTIMATE FOR CONSTRUCTION OF 4TH GRADE QUARTER FOREST DEPARTMENT  
AT JHARKHAND . SCHEDULE OF RATE AS PER BUILDING CONSTRUCTION  
DEPARTMENT JHARKHAND DIVISION EFFECTIVE FROM 1ST JULY 2016

No	Item	Description	No	L	B	H	Quantity	Unit	Rate	Amount
i	ii	iii	iv	v	vi	vii	viii	ix	x	xi
1	5.1.1+	Earth work excavation in hard soil in foundation and plinth..... Footing Total length long wall	1	59.33			59.33	ft		
		Ver wall	1	51.33			51.33	ft		
		staircase wall	1	28.50			28.50	ft		
		short	2	8.32			8.32	ft		
		stair wall	2	4.00			8.00	ft		
			2	26.25			52.50	ft		
			2	15.41			30.82	ft		
			1	10.82			10.82	ft		
		Excavation of earth	1	249.62	2.00	2.00	998.48	cft		
		step	25	4.00	4.00	5.00	2000.00	cft		
		Less for footing	17	28.50	3.00	1.00	85.50	cft		
				4.00	2.00	2.00	-272.00	cft		
							2811.98	cft		
							79.65	M3	102.10	8131/-
2	5.1.8	Filling in foundation, trenches and plinth... Qty. 30% vide sl no 1 Area filling					843.59	cft		
		bed room	2	10.00	10.00	1.00	200.00	cft		
		bed room	2	10.00	10.00	1.00	200.00	cft		
		drawing room	2	14.25	10.00	1.00	285.00	cft		
		Kitchen	2	6.00	10.00	1.00	120.00	cft		
		toilet	2	4.00	6.58	1.00	52.64	cft		
		toilet	2	3.58	6.58	1.00	47.11	cft		
		passage	2	0.83	3.00	1.00	5.00	cft		
		verndah	2	10.07	5.00	1.00	100.70	cft		
		staircase	1	7.50	15.41	1.00	115.58	cft		
							1969.62	cft		
							55.78	M3	86.67	4835.00
3	995	Providing and executing CHEMICAL EMULSION for preconstruction ANTI term- ite treatment ----- with chlorpyrifos 20% EC as per bldg. and direction of of E/I	1	60.16	27.03		1626.12	sft		
							1626.12	sft		
							151.13	M2	125.00	18891.00
4	5.1.10	Prpviding course clean sand in filling.....	1	249.62	2.00	0.50	249.62	cft		
		Footing	25	4.00	4.00	0.50	200.00	cft		
		bed room	2	10.00	10.00	0.50	100.00	cft		
		bed room	2	10.00	10.00	0.50	100.00	cft		
		drawing room	2	14.25	10.0	0.50	142.50	cft		
		Kitchen	2	6.00	10.00	0.50	60.00	cft		
		toilet	4	4.00	6.58	0.50	52.64	cft		
		toilet	2	3.58	6.58	0.50	23.56	cft		
		passage	2	8.83	3.00	0.50	26.50	cft		
		verndah	2	10.07	5.00	0.50	50.35	cft		
		staircase	1	7.50	15.41	0.50	57.79	cft		
		below steps	1	28.50	3.33	0.50	47.45	cft		
		less colm	21	4.00	2.00	0.50	-84.00	cft		
							1026.41	cft		
							29.07	m3	228.47	6642/-
5	5.6.1	Providing designation 75B one brick flat soling ----- and								

Co. Rs. 38,498/-

		direction of E/											
		below foundation	1	249.62	2.00			499.24	sft				
		Footing	25	4.00	4.00			400.00	sft			B/FB	38498/
		bed room	2	10.00	10.00			200.00	sft				
		bed room	2	10.00	10.00			200.00	sft				
		drawing room	2	14.25	10.0			285.00	cft				
		Kitchen	2	6.00	10.00			120.00	cft				
		toilet	2	4.00	6.58			52.64	sft				
		toilet	2	3.58	6.58			47.11	sft				
		passage	2	8.83	3.00			53.00	sft				
		verndah	2	10.07	5.00			100.70	sft				
		staircase	1	7.50	15.41			115.58	sft				
		below steps	1	28.50	3.00			85.50	sft				
		lessc colm	21	4.00	2.00			-168.00	sft				
								1990.77	sft			225=81	41779/
								185.02	M2			233.78	43253.00
6	5.3.2	Providing PC.C. M 100 1:2:4 in foundation....											
		below footing	1	249.62	2.00	0.50		249.62	cft				
		Footing	25	4.00	4.00	0.50		200.00	cft				
		bed room	2	10.00	10.00	0.50		100.00	cft				
		bed room	2	10.00	10.00	0.50		100.00	cft				
		drawing room	2	14.25	10.0	0.50		142.50	cft				
		Kitchen	2	6.00	10.00	0.50		60.00	cft				
		toilet	2	4.00	6.58	0.50		26.32	cft				
		toilet	2	3.58	6.58	0.50		23.56	cft				
		passage	2	8.83	3.00	0.50		26.50	cft				
		verndah	2	10.07	6.00	0.50		60.42	cft				
		staircase	1	7.50	15.41	0.50		57.79	cft				
		below steps	1	28.50	3.00	0.50		42.75	cft				
		lessc colm	21	4.00	2.00	0.50		-84.00	cft				
								1005.45	cft			✓	168362
								28.48	m3			5913.66	468392.00
7	5.2.3	Providing designation 75B 1:6 brickwork in fdn. & plnh											
		foundation wall upto ground lvl	1	249.62	1.25	0.75		234.02	cft				
		above ground lvl	1	249.62	0.83	1.17		243.28	cft				
		step 1st step	1	28.50	2.50	0.50		35.63	cft				
		2nd steps	1	28.50	1.66	0.50		23.66	cft				
		3RD	1	28.50	0.83	0.50		11.83	cft				
		less colm	21	0.83	0.83	1.92		-27.98	cft				
								520.43	cft			3820.68	56317
								14.74	M3			3021.08	57102.00
8	5.2.14	Providing designation 75B 1:6 brickwork in super..... Ground Floor leth of wall 10" th											
		long wall	1	59.33				59.33	ft				
			1	51.33				51.33	ft				
		Ver wall	1	28.50				28.50	ft				
		staircase wall	1	8.32				8.32	ft				
			2	4.00				8.00	ft				
		short	2	26.25				52.50	ft				
		stair wall	2	15.41				30.82	ft				
			1	10.82				10.82	ft				
								249.62	ft				
			1	249.62	0.83	10.00		2071.85	cft				
		Less door window											
		D	2	3.50	0.83	7.00		-40.67	cft				
		W	10	4.00	0.83	4.00		-132.80	cft				
		W1 (stair case)	2	3.00	0.83	3.50		-17.43	cft				
		V	4	2.00	0.83	2.00		-13.28	cft				
		LESS LINTEL	1	249.62	0.83	0.50		-103.97	cft				
		LESS SLAB BEAM	1	249.62	0.83	0.83		-173.21	cft				
		LESS COLM	21	0.83	0.83	10.00		-145.72	cft				
		GROND FL.						A 1444.77	cft				
		Qty for F.F floor											
		1ST FLOOR						B 1444.77	cft				
		Mumty wall	1	50.16	0.83	8.16		340.95	cft				
		PARAPETWALL	1	171.16	0.83	3.00		427.73	cft				
		2x(59.33+26.25) =171.16						C 768.68	cft				
								A+B+C	3658.20	cft			

TOTAL 3,04,956/-

[illegible]

Co. Rs 1203.993/-





			D3	4	2.50		7.00	70.00	sft			01/08.20	14,856/-
							A	245.00	sft				
							B	245.00	sft				
			Qty for F. floor										
			Mumty	D	1	3.50	7.00	24.50	sft				
					13		A+B+C	514.50	sft				
								47.82	M2		1587.34	75907/-	75900.00
23	5.5.9	Supplying fitting and fixing											
		200x20x6mm L type clamp											
		----- and direction of E/I.						156.00	No		63.76	9947.00	
24	5.5.12	Supplying fitting and fixing											
		M.S.grill of 20x6mm.....											
		W		10	4.00		4.00	160.00	sft				
		W1 (stai case)		2	3.00		4.00	24.00	sft				
		V		4	2.00		2.00	16.00	sft				
		still grill gr ver +bal		2	14.64		7.00	204.96	sft				
							A	404.96	sft				
							B	404.96	sft				
		Qty for F floor											
		Steel door first floor balcony		2	3.00		7.00	42.00	sft				
							A+B	851.92	sft				
						851.92 sft @2.0kg/ sft		1703.84	Kg		57.69	98295.00	
25	5.5.13	Providing and fixing fan hook											
		of 16mm dia M.S. bar.....						20.00	No		97.30	1946.00	
		Providing and fixing glazing in											
		aluminium door, window,											
		ventilator and partition etc with											
		EPDM rubber / neoprene gasket											
		etc. complete											
26	D.S.R												
	21.3.2												
		W		10	4.00		4.00	160.00	sft				
		W1		2	3.00		4.00	24.00	sft				
		V		4	2.00		2.00	16.00	sft				
		GROUND FLOOR					A	200.00	sft				
		Qty for F floor					B	200.00	sft				
							A+B	400.00	sft				
								37.17	M2		1003.95	37317/-	37322.00
		Providing and fixing hand rail of											
		approved size by welding etc to											
		steel ladder railing balcony railing,											
		staircase railing and similar work,											
		including applying priming coat of											
		approved steel primer											
27	D.S.R												
	10.26.1												
				2	18.00		3.00	108.00	sft				
		Qty for F floor terrace						108.00	sft				
								216.00	sft				
						216sft @2.5Kg/sft		540.00	Kg		92.900	49660/-	50160.00
		Providing 25mm thick first class											
		patent stone flooring (1:2:4) with											
		stone chips in two layers, bollorn											
		layer 19mm. thick (1:2:4) with											
		12mm to 6mm down size graded											
		stone chips, in panels including											
		cost of curing finishing the surface											
		smooth by rubbing with											
		carborandum stone, taxes, royalty											
		all complete as per building											
		specification and direction of E/I.											
28	5.6.7												
		bed room		2	10.00	10.00		200.00	sft				
		bed room		2	10.00	10.00		200.00	sft				
		drawing room		2	14.25	10.0		285.00	sft				
		Kitchen		2	6.00	10.00		120.00	sft				
		toilet		2	4.00	6.58		52.64	sft				
		toilet		2	3.58	6.58		47.11	sft				

Corr. 22,87,898/-

		passage	2	10.07	6.00		120.84	sft			
		staircase	1	7.50	15.41		115.58	sft			
		on tread&riser, lading	19	3.50	0.83		55.39	sft			
		riser	20	3.50	0.50		35.00	sft			
		lading	2	7.50	3.25		48.75	sft			
						A	1333.31	sft			
		Qty for F floor				B	1333.31	sft			
		Skirting	2	199.02		0.50	199.02	sft			
						A+B+C	2865.64	sft			
							266.22	M2	271.41	72255	72256.00
29	5.7.2	Providin 12mm th. Cement plaster 1:4 with complete job									
		Total Length									
		Outer wal I Ground fl	1	180.50		12.00	2166.00	sft			
		FIRST FLOOR	1	180.50		10.00	1805.00	sft			
		PARAPET WALL	1	180.50		6.00	1083.00	sft			
		MUMTY	1	50.16		8.00	401.28	sft			
		CHAJJA									
		Gr. FL +F. FLOOR									
		W	20	4.00	2.00		160.00	sft			
		W1	2	3.00	2.00		12.00	sft			
		V	8	2.00	2.00		32.00	sft			
		VERNDAH	4	35.33	2.00		282.64	sft			
							5941.92	sft	137.07		
							552.22	m2	137.07	75693.00	
30	5.7.3	Providin 12mm th. Cement plaster 1:6									
		Inside wall									
		Total length of wall- GF									
		BED ROOM	2	40.00		10.00	800.00	sft			
		bed room	2	40.00		10.00	800.00	sft			
		DRAWING /DINING	2	48.41		10.00	968.20	sft			
		KITCHEN	2	32.00		10.00	640.00	sft			
		TOILET	2	22.16		10.00	443.20	sft			
		TOILET	2	21.32		10.00	426.40	sft			
		VERNDAH	2	6.00		10.00	120.00	sft			
		STAIR CASE	1	45.83		10.00	458.33	sft			
		Less									
		D	2	3.50		7.00	-49.00	sft			
		D1	6	3.00		7.00	-126.00	sft			
		D2	4	3.50		7.00	-98.00	sft			
						A	4383.13	sft			
		Qty for F.Floor				B	4383.13	sft			
		MUMTY	1	45.83		8.00	366.66	sft			
					A+B+C		9132.92	sft			
							848.78	M2	125.34	106586	106587.00
31	5.7.6	Providin 6mm th. Cement plaster 1:4 in ceiling...									
		bed room	2	10.00	10.00		200.00	sft			
		bed room	2	10.00	10.00		200.00	sft			
		drawing room	2	14.25	10.00		285.00	sft			
		Kitchen	2	6.00	10.00		120.00	sft			
		toilet	2	4.00	6.58		52.64	sft			
		toilet	2	3.58	6.58		47.11	sft			
		passage	2	8.83	3.00		53.00	sft			
		verndah	2	10.07	6.00		120.84	sft			
		staircase	1	7.50	15.41		115.58	sft			
						A	1194.17	sft			
		Qty for F. floor				B	1194.17	sft			
		Mumty	1	115.36		C	115.36	sft			
					A+B+C		2503.69	sft			
							232.68	M2	133.78	31128	31129.00
32	5.7.15	Providing 19mm th. water proof plaster 1:3 on roof surface									
		Roof									
		Total plinth area									
			1	1520.00	sft		1520.00	sft			

Co. Rs. 25,79,360/-

33	D.S.R	Fining with epoxy paint( two Or MORE COAT at all location prepared and applied as per manufacture and applied as per manufacture .specification on concrete work. Do Outer wall(gr+1st floor)				5941.92	sft	124=50	30849/-
	13.52.2					552.22	M2	70.45	68751/-
									38904.17
34	5.8.15	Providing two coat of dry distemper of approved shade and make over a primer coat of wasing over new surface including preparing the plastered surface by rubbing smooth with pumice stone or fine sand paper, applying putty wherever required, scaffolding, washing of floors and taxes all complete as per building specification and direction of E/I.							
		internal wall				848.78	m2		
		ceiling				232.68	m2	✓	74500/-
						1081.46	m2	71.20	77001.00
35	5.8.32	Provide two coats of synthetic enamel paint....over new wooden surface....							
						514.50	sft		
					525x2.4(MF)	1234.80	sft	✓	
						114.76	m2	154.77	17761.00
36	5.8.41	Providing primer one coat of red lead paint window sl (26) item No. Railing sl (27) item No.				851.92	sft		
						216.00	sft		
						1067.92	sft		
						99.25	M2	41.89	4158.00
37	5.8.45	Providing two coats of synthetic enamel paint.. Qty.						✓	
						99.25	M2	53.22	5282.00
38	D.S.R.	Providing 100mm dia P.V.C. rain water pipe.....	6	20.00		120.00	Ft	✓	8646/-
	24.3.1					36.58	Mt	236.35	8645.00
39	D.S.R.	Providing P.V.C. O.H. water tank.....						5=92	23680/-
	18.48							7=25	20000.00
	352		4	1000.00	ltr	4000.00	Lt	A	2794573.14

6. B. 28,09,481/-



134  
311

MATERIAL STATEMENT 4rth grade quarter

SI No	Description	Qty.	Unit	Cement M <sup>3</sup>	Sand M <sup>3</sup>	Stone- chips M <sup>3</sup>	Brick Nos
i	ii	iii	iv	v	vi	vii	viii
1	Sand filling	29.07	M <sup>3</sup>	.....	29.07	.....	.....
2	Flat B. soling	185.02	M <sup>2</sup>	.....	2.78	.....	5976.00
3	P.C.C. 1:2:4	28.48	M <sup>3</sup>	6.41	12.81	25.63	.....
4	R.C.C. 1:1.5:3	81.66	M <sup>3</sup>	23.44	35.11	70.23	.....
5	Brick work 1:6	115.05	M <sup>3</sup>	6.56	39.46	.....	46709.11
6	R.B. work 1:4	177.40	M <sup>2</sup>	1.77	7.27	.....	9224.82
7	I.P.S Flooring	266.22	M <sup>2</sup>	1.33	3.73	.....	.....
10	12mm C.P. 1:6	1401.01	M <sup>2</sup>	4.20	22.42	.....	.....
11	6mm C.P. 1:4	232.69	M <sup>2</sup>	0.47	1.63	.....	.....
12	19mm th. W.P. plaster	141.26	M <sup>2</sup>	0.99	2.83	.....	.....
			Total	45.16	157.10	95.85	61909.94



**ESTIMATE FOR CONSTRUCTION OF SEPTIC TANK IN 4TH GRADE QUARTER FOREST DEPARTMENT  
AT JHARKHAND, AS PER SCHEDULE OF RATE SOUTH GHOTANAGPUR DIVISION,  
EFFECTIVE FROM 1ST JULY 2016**

Sl No	Item No	Description	No	L Ft	B Ft	H Ft	Quantity	Unit	Rate (Rs)	Amount (Rs)
i	ii	iii	iv	v	vi	vii	viii	ix	x	xi
		<b>SEPTIC TANK &amp; SOCK PIT</b>								
1	5.1.1+	Earth work excavation in foundation and plinth in hard soil.....								
		Septic tank								
		Sock pit	1	12.00	7.00	7.00	588.00	cft		
			1	5.00	5.00	8.00	200.00	cft		
		CHAMBER	1	3.66	3.66	3.00	40.19	cft		2395/-
							828.19	cft	✓	2395/-
							23.45	m3	102.10	2395.00
2	5.1.7	Filling in foundation, trenches and plinth...								
		SEPTIC TANK								
		Qty. 30% vide sl no 1					248.46	cft	✓	
							7.04	M³	37.17	262.0
3	5.1.10	Providing coarse clean sand in filling.....								
		SEPTIC TANK	1	11.66	6.66	0.50	38.83	cft		
		CHAMBER	1	3.66	3.66	0.50	6.70	cft		
							45.53	cft	✓	
							1.29	M³	228.47	295.0
4	5.6.1	Providing designation 75B one brick flat soling...								
		SEPTIC TANK	1	11.66	6.66		77.66	sft		
		CHAMBER	1	3.66	3.66		13.40	sft		
							91.05	sft	225=81	1910/-
							8-46 250	M2	233.78	603.00
5	5.3.2	Providing P.C.C. 1:2:4 in foundation and plinth...								
		Septic	1	11.66	6.66	0.50	38.83	cft		
		CHAMBER	1	3.66	3.66	0.25	3.35	cft		
							42.18	cft	✓	7037/-
							1.19	M³	5913.66	7064.00
6	5.2.2	Providing designation 75B 1:6 brick work foundation and plinth...								
		Septic								
			2	10.83	0.83	6.75	121.82	cft		
		Partition wall	1	5.00	0.42	5.25	11.03	cft		
		Soak pit	1	23.30	0.83	8.00	154.71	cft		
		CHAMBER	1	11.30	0.83	2.00	18.76	cft		
							306.32	cft	3820=68	33164/-
							8.68	M³	4175.00	36219.00
7	5.3.9.1	Providing R.C.C. 1:1:5:3 in roof slab...								
		SEPTIC TANK	1	11.66	6.66	0.41	31.84	cft		
		SOCK PIT	1	6.66	6.66	0.41	18.19	cft		
		CHAMBER	1	3.66	3.66	0.33	4.42	cft		
							54.45	cft	✓	12683/-
							1.54	M³	8235.61	42699.00
8	S.O.R	Providing 50 mm size brick bats								
	pages	SOCK PIT	1	5.00	5.00	7.00	175.00	cft	825=00	4092/-
	20						4.96	M³	750.00	2717.00

6.8 61837/-





-131-  
274

MATERIAL STATEMENT ( SETIC TANK ) 2018

Sl No	Description	Qty.	Unit	Cement M <sup>3</sup>	Sand M <sup>3</sup>	Agt. M <sup>3</sup>	Brick Nos
ii		iii	iv	v	vi	vii	viii
1	Sand filling	1.29	M <sup>3</sup>	.....	1.29	.....	.....
2	Flat B. soling	2.58	M <sup>2</sup>		0.04	.....	83.3
3	P.C.C. 1:2:4	1.19	M <sup>3</sup>	0.27	0.54	1.08	.....
4	R.C.C. 1:1.5:3	1.54	M <sup>3</sup>	0.35	0.69	1.39	.....
5	Brick work 1:6Br bat	13.63	M <sup>3</sup>	0.04	0.20	.....	5534.3
6	12mm C.P. 1:6	37.40	M <sup>2</sup>	0.11	0.60	.....	.....
			Total	0.77	3.65	2.28	5617.6
				MT			



-245-  
-130-

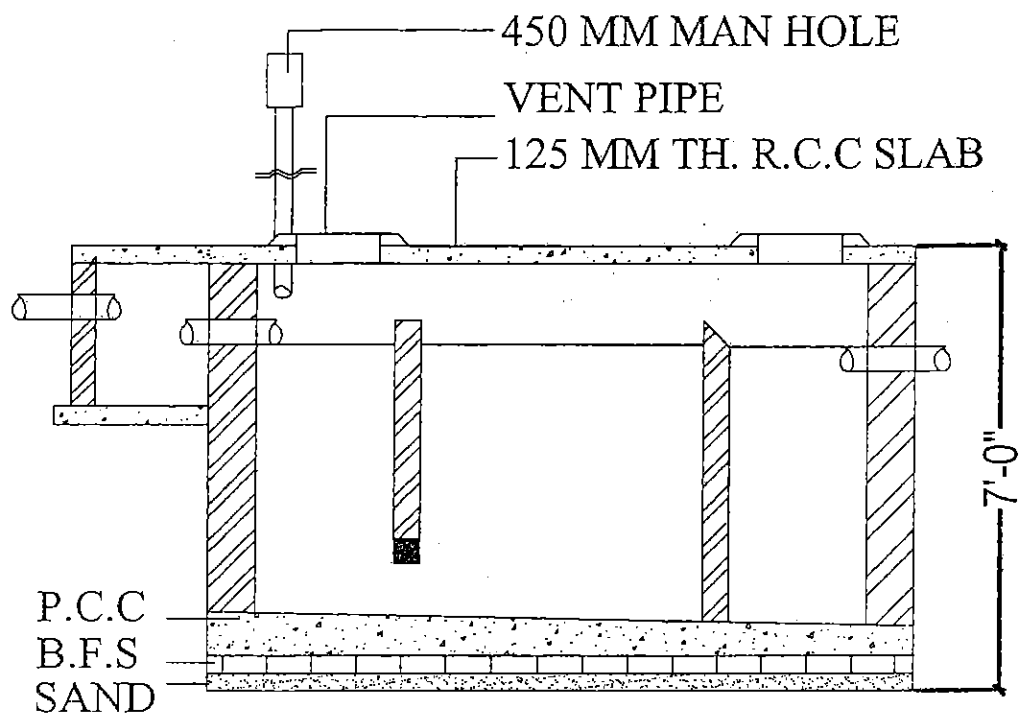

SECTION AT SEPTIC TANK

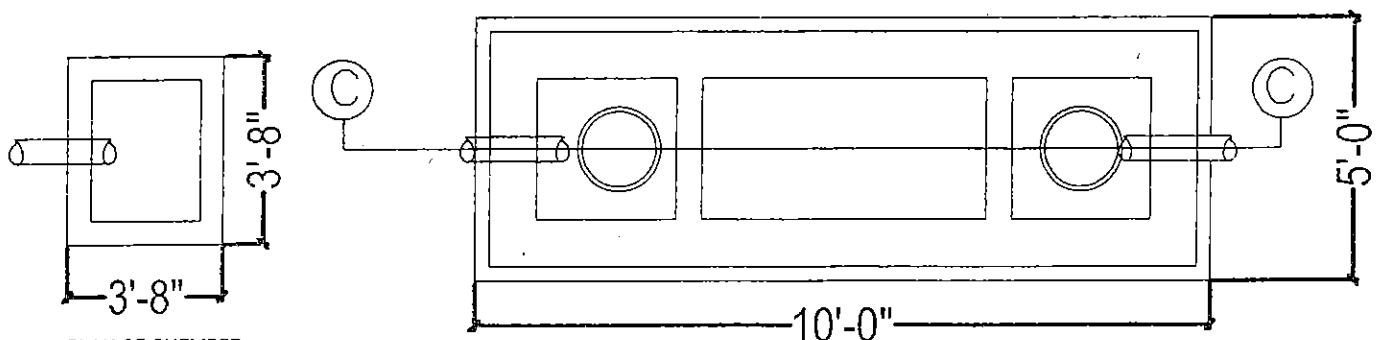

PLAN OF SEPTIC TANK

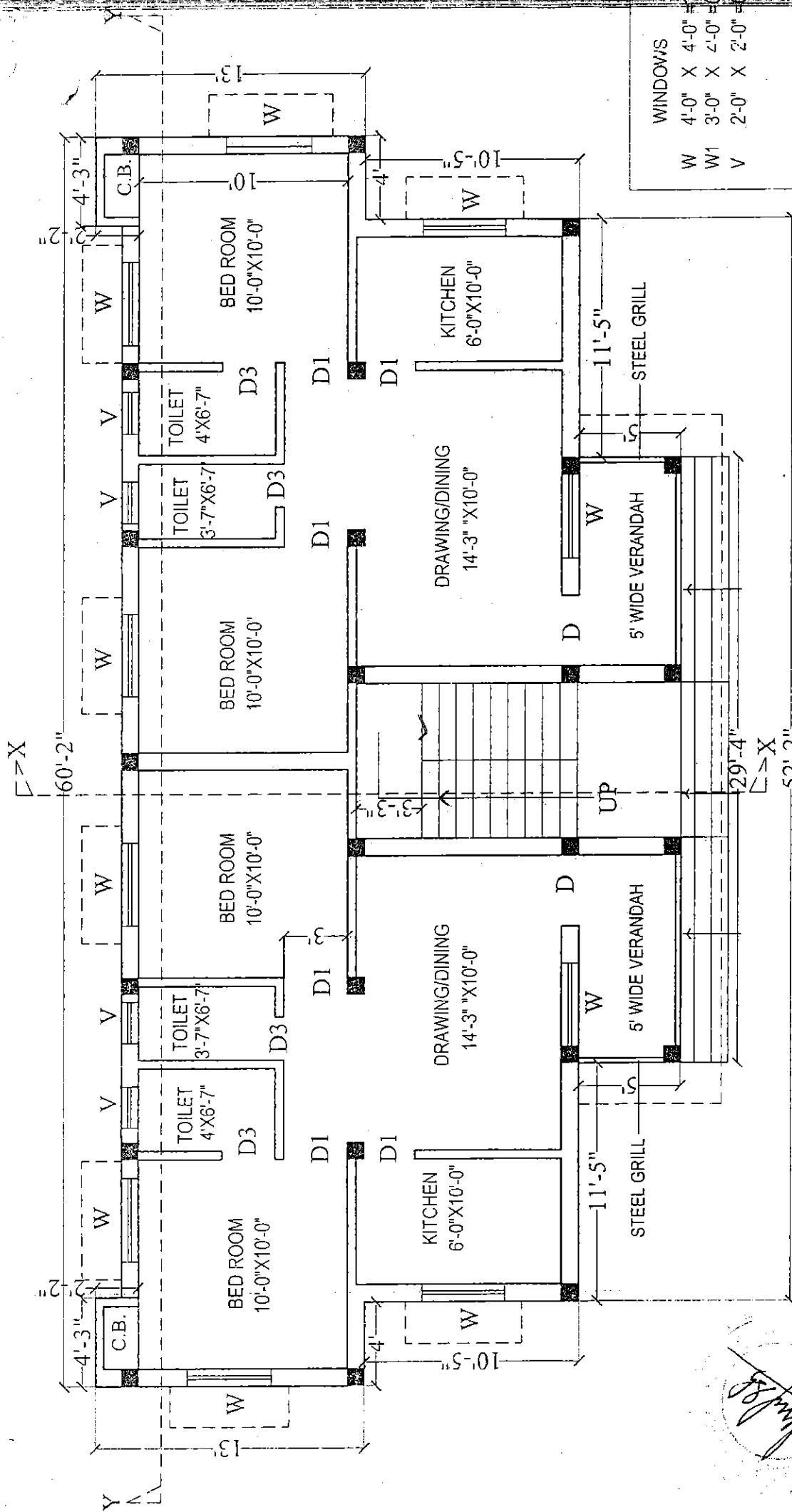

PER FLAT AREA 640X2=1280 SQFT.  
 TOTAL PLINTH AREA 1420 SQFT.  
 TOTAL SLAB AREA 1520 SQFT.

STAIR CASE AREA 130 SQFT.

WINDOWS	
W	4'-0" X 4'-0"
W1	3'-0" X 4'-0"
V	2'-0" X 2'-0"

DOORS	
D	3'-6" X 7'-0"
D1	3'-0" X 7'-0"
D2	2'-6" X 7'-0"

ARCHITECT : Anil kumar singh  
 Morabadi , Hariher singh road  
 Ranchi. Mobil no. - 943030175

GROUND FLOOR PLAN

4TH GRADE QUATER

FOREST DEPARTMENT

CLINT:-

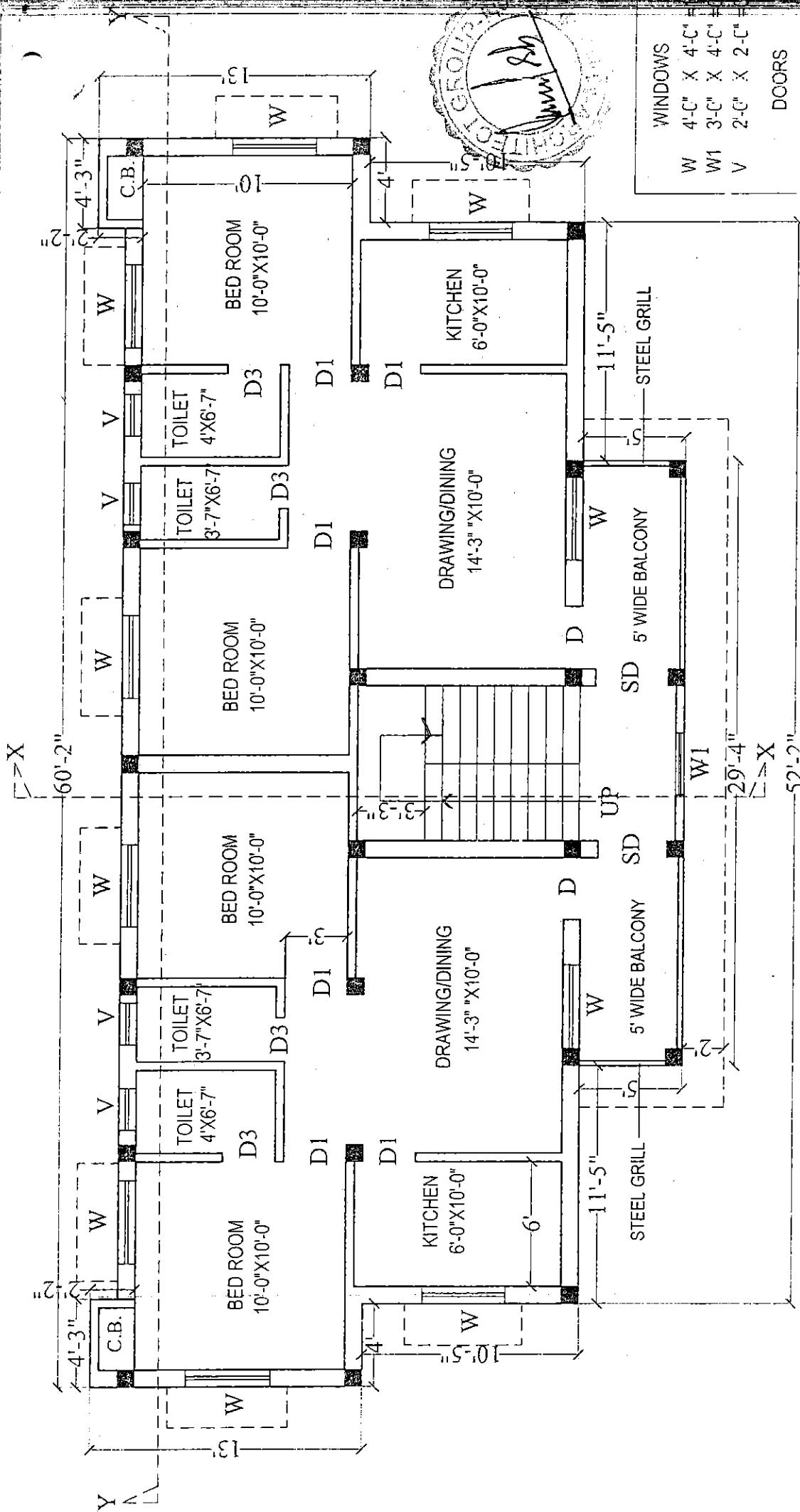

PER FLAT AREA 640X2=1280 SQFT.

TOTAL PLINTH AREA 1420 SQFT.

TOTAL SLAB AREA 1520 SQFT.

STAIR CASE AREA 130 SQFT.

#### WINDOWS

W 4'-0" X 4'-0"

W1 3'-0" X 4'-0"

V 2'-0" X 2'-0"

#### DOORS

SD 3'-6" X 7'-0"

D 3'-6" X 7'-0"

D1 3'-0" X 7'-0"

D2 2'-0" X 7'-0"

CLINT:-

FOREST DEPARTMENT

4TH GRADE QUATER

FIRST FLOOR PLAN

ARCHITECT : Anil kumar singh

Morabadi , Hariher singh road

Ranchi. Mobil no.- 9430301750

-127-

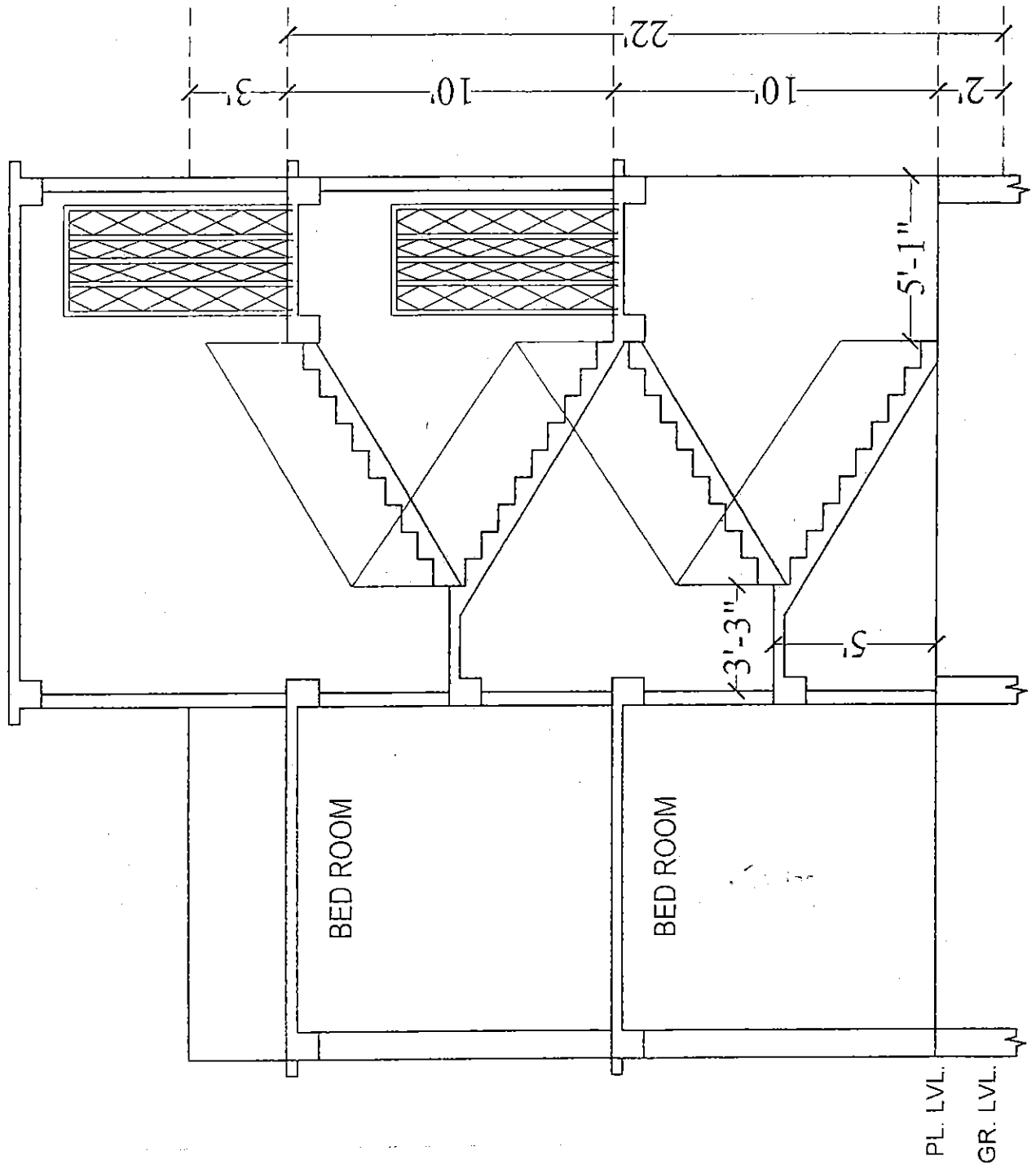

CLINT:-	SECTION X-X	ARCHITECT : Anil kumar singh. Morabadi , Hariher singh road, Dharwad Dist. 5400004700
FOREST DEPARTMENT	4TH GRADE QUATER	



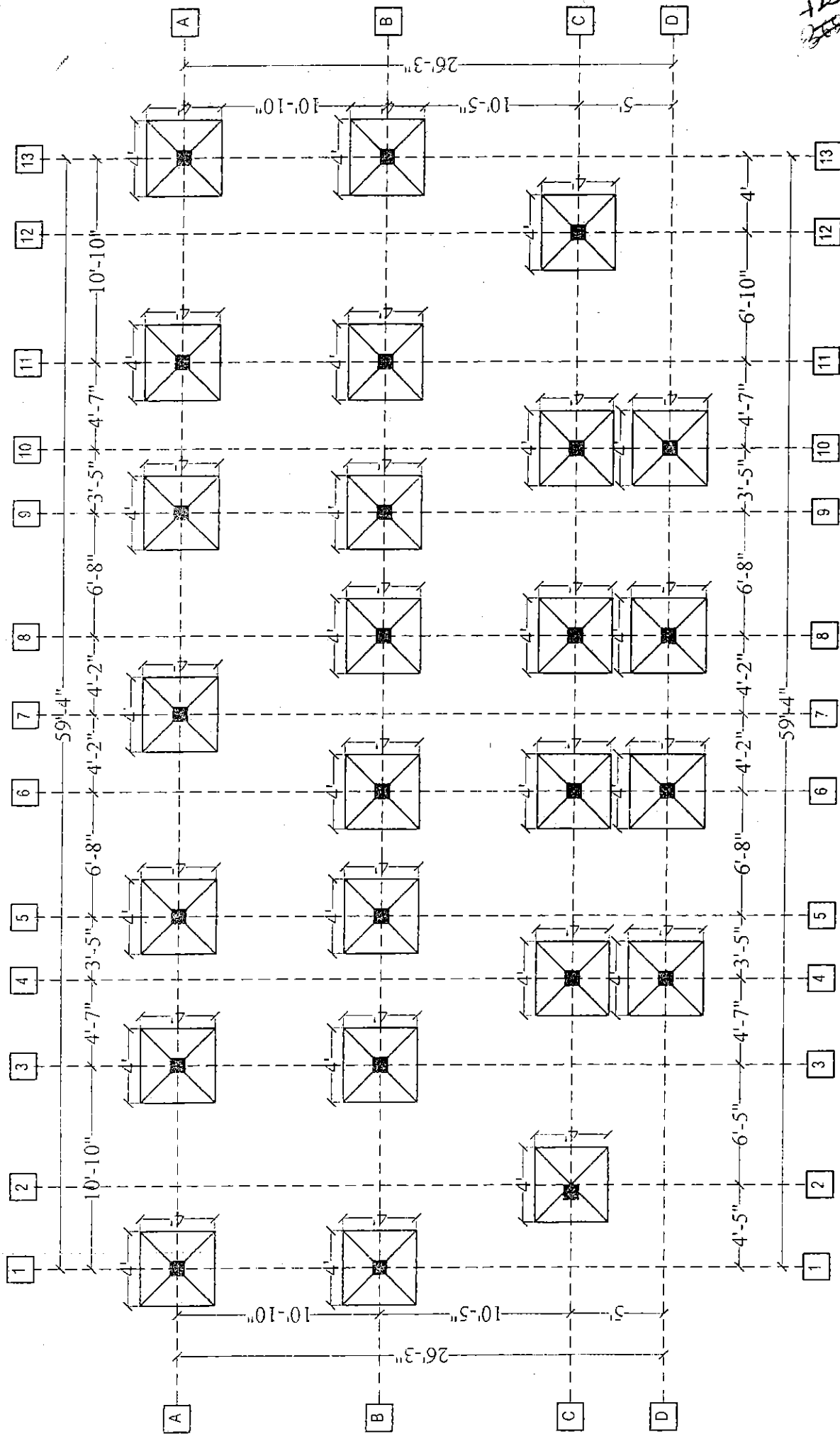

CLINT:-

FOREST DEPARTMENT

4TH GRADE QUATER

COLUMN FOUNDATION PLAN

ARCHITECT : Anil kumar singh

Morabadi , Hariher singh road,

Ranchi. Mobil no. - 9430301756

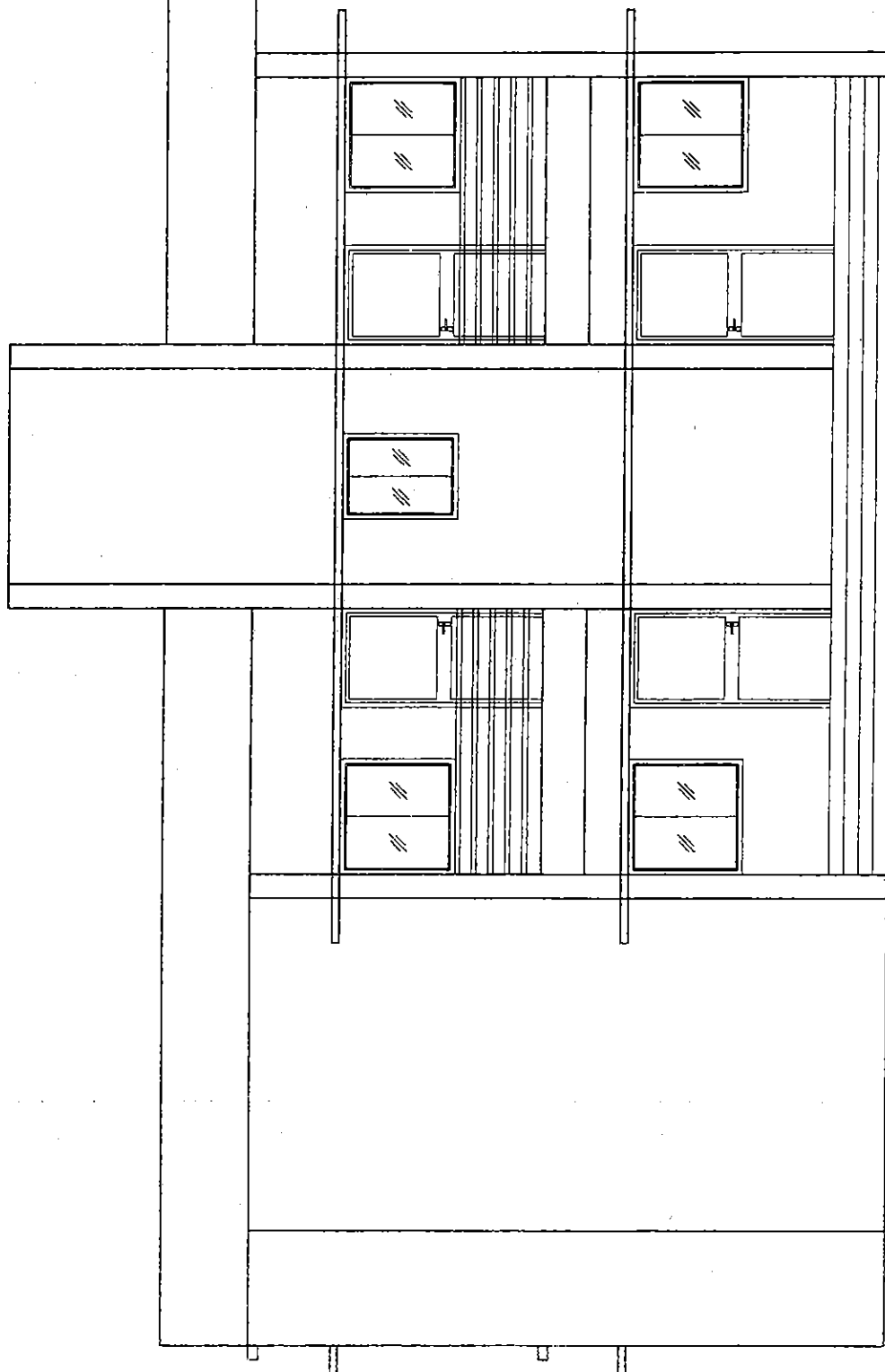

CLINT:-

FOREST DEPARTMENT

4TH GRADE QUATER

FRONT ELEVATION

ARCHITECT : Anil kumar singh

Morabadi , Hariher singh road,

Ranchi. Mobil no. - 9430301756

724



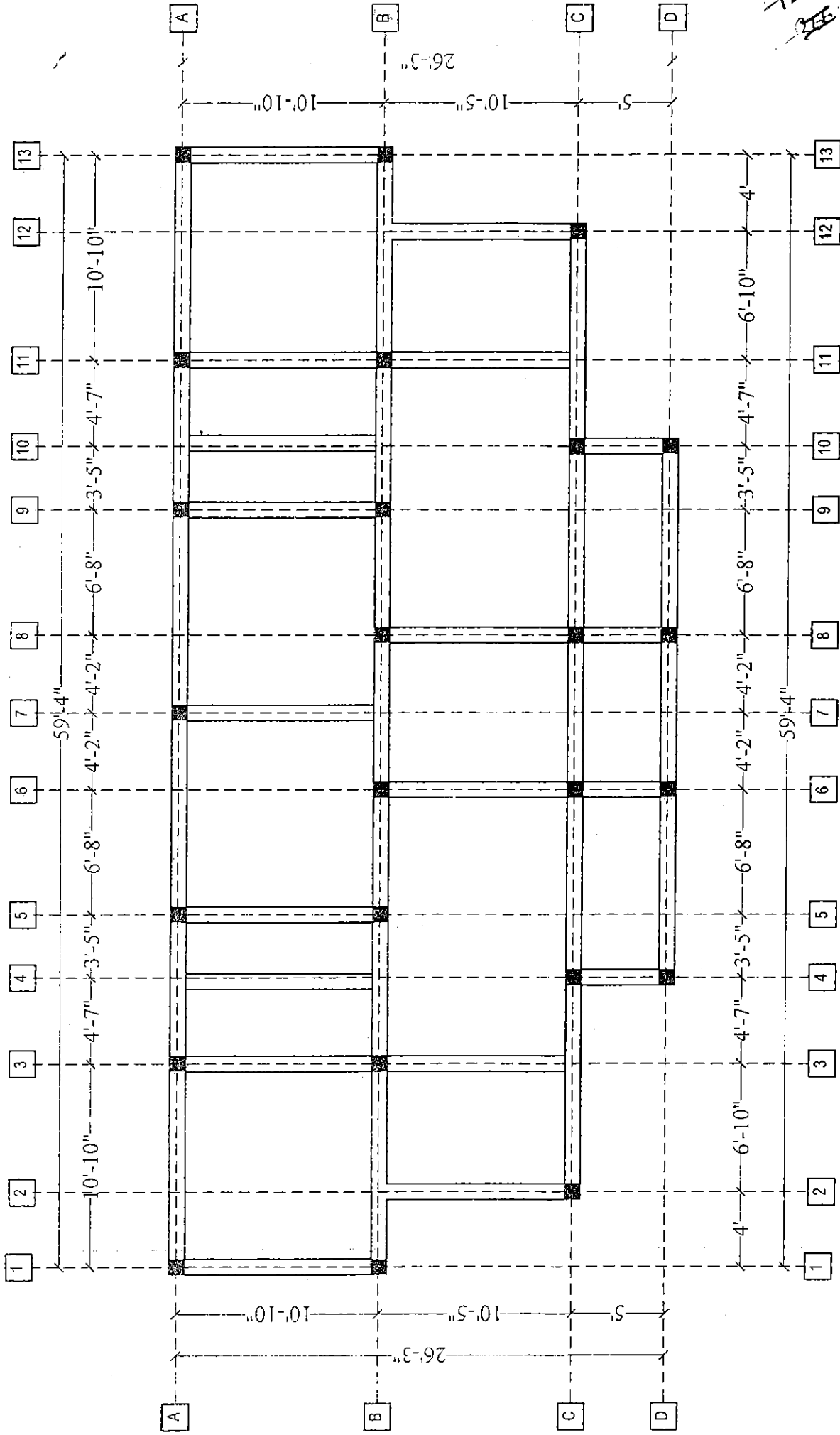

CLINT:-

FOREST DEPARTMENT

4TH GRADE QUATER

GROUND FLOOR PLINTH BEAM

ARCHITECT : Anil kumar singh

Morabadi , Hariher singh Jad

Ranchi. Mobil no. - 9430301752

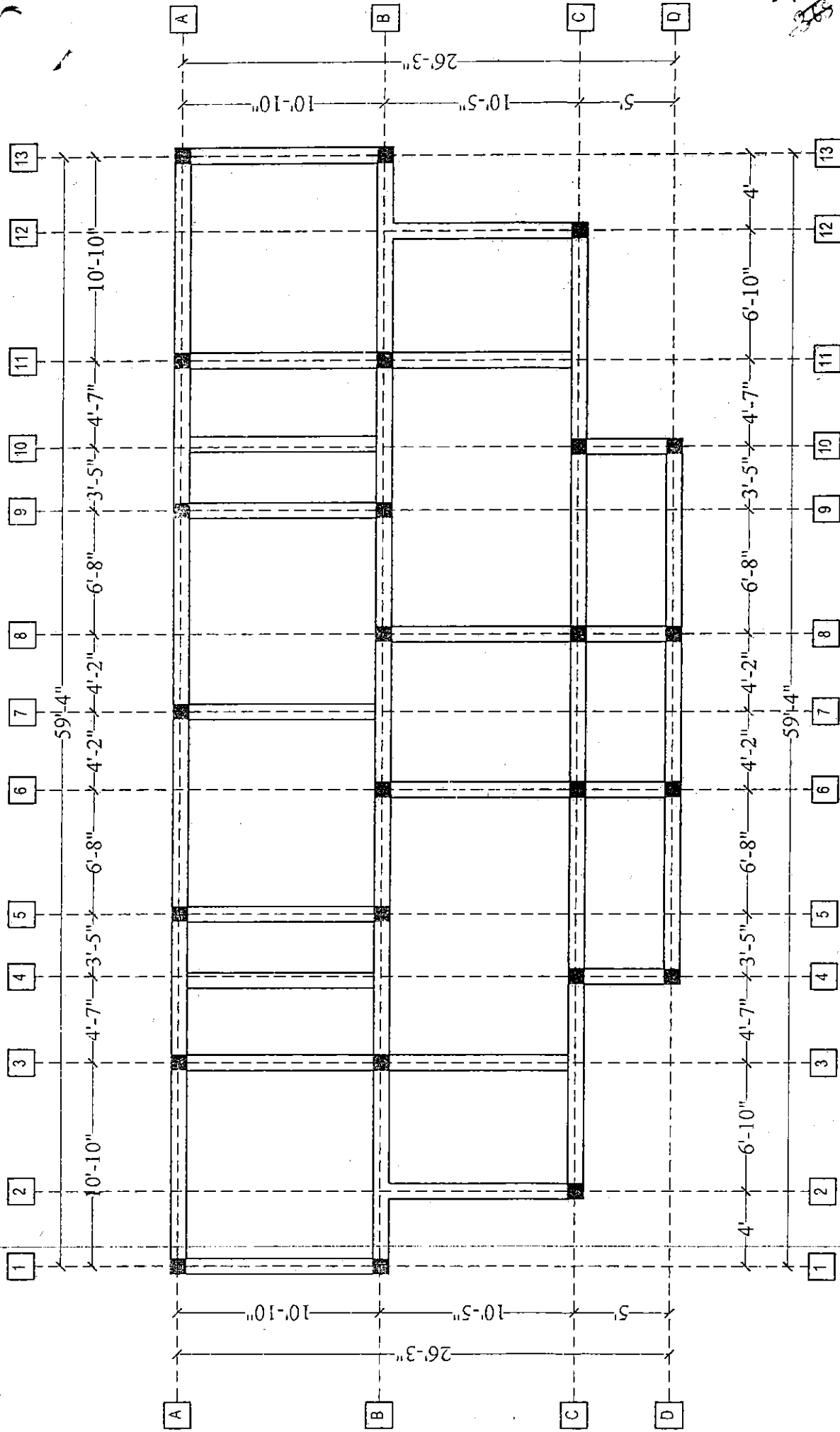

CLINT:-

FOREST DEPARTMENT

4TH GRADE QUATER

GROUND FLOOR ROOF BEAM

ARCHITECT : Anil kumar singh

Morabadi , Hariher singh road

Ranchi. Mobil no. - 9430301750

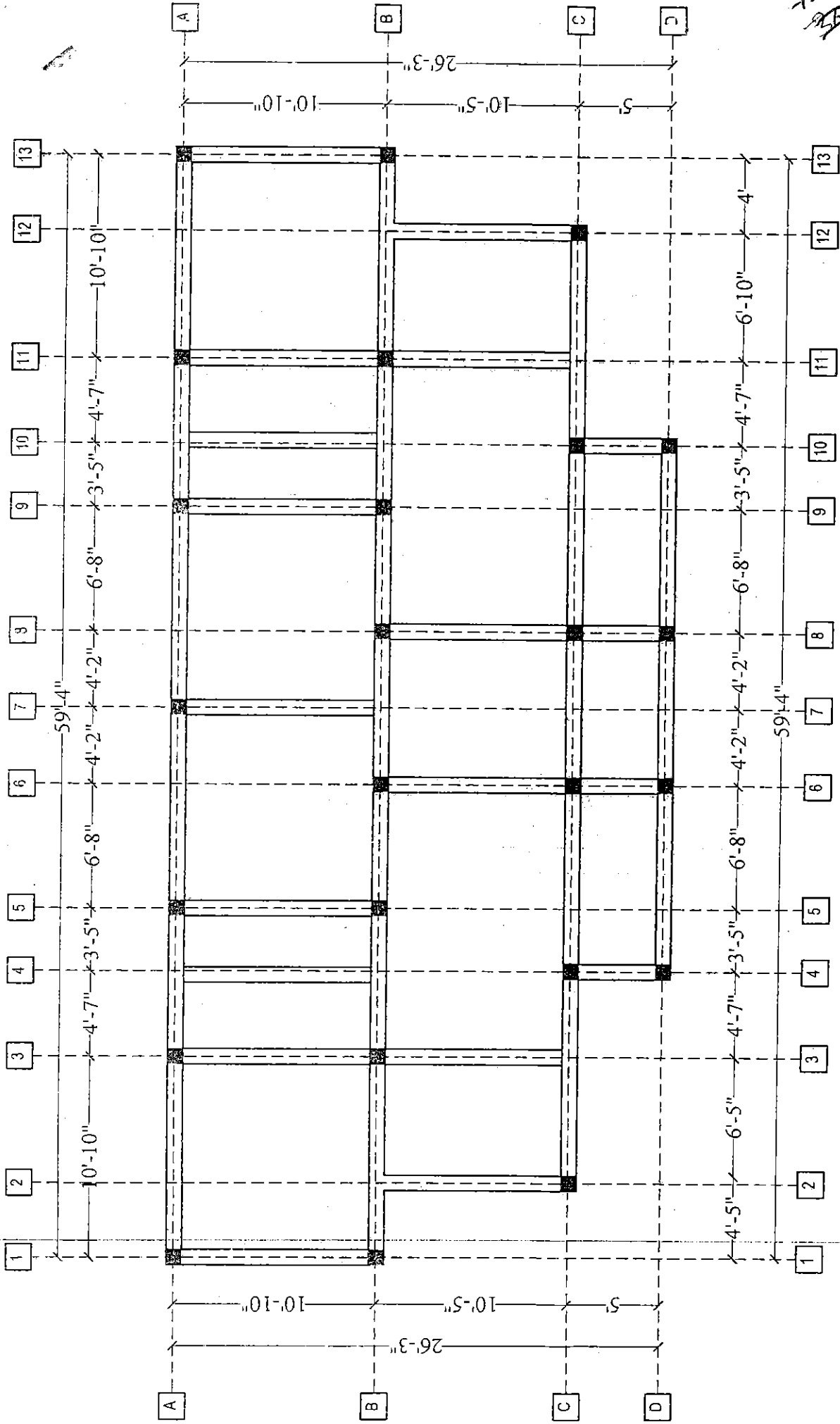

CLINT:-

FOREST DEPARTMENT

4TH GRADE QUATER

FIRST FLOOR ROOF BEAM

ARCHITECT : Anil kumar singh

Morabadi , Hariher singh Bado

Ranchi. Mobil no. - 9430304756